



GRANULOMETRIA DE SUB BASE - CLASE (1)

Planta: Huayco	Codigo: SI-RG-010-10-2
Realizado: M.A.R.	Fecha: 2018-07-20
Revisado: E.W.P.	Aprobado: V.B.D.
Edición: 00	Página: 1 de 1

FECHA DE ENSAYO:	2018-07-20.
FECHA DE ENTREGA:	
PROCEDENCIA:	STOCK
PESO HÚMEDO:	10,232.40
PESO SECO:	9,827.20

TAMIZ INEN - ASTM	MASA RETENIDA (g)	% RETENIDO PARCIAL	% RETENIDO ACUMULADO	% PASANTE ACUMULADO	NORMA
1-1/2"	0.00	0.00%	0.00%	100.00%	100
4	4,900.00	49.86%	49.86%	50.14%	30-70
40	2,686.00	27.33%	77.19%	22.81%	10-35
200	1,265.00	12.87%	90.07%	9.93%	0-15
FONDO	976.20	9.93%	100.00%	0.00%	
TOTAL	9,827.20				

PORCENTAJE DE HUMEDAD:	4.12%
------------------------	-------

CURVA GRANULOMÉTRICA

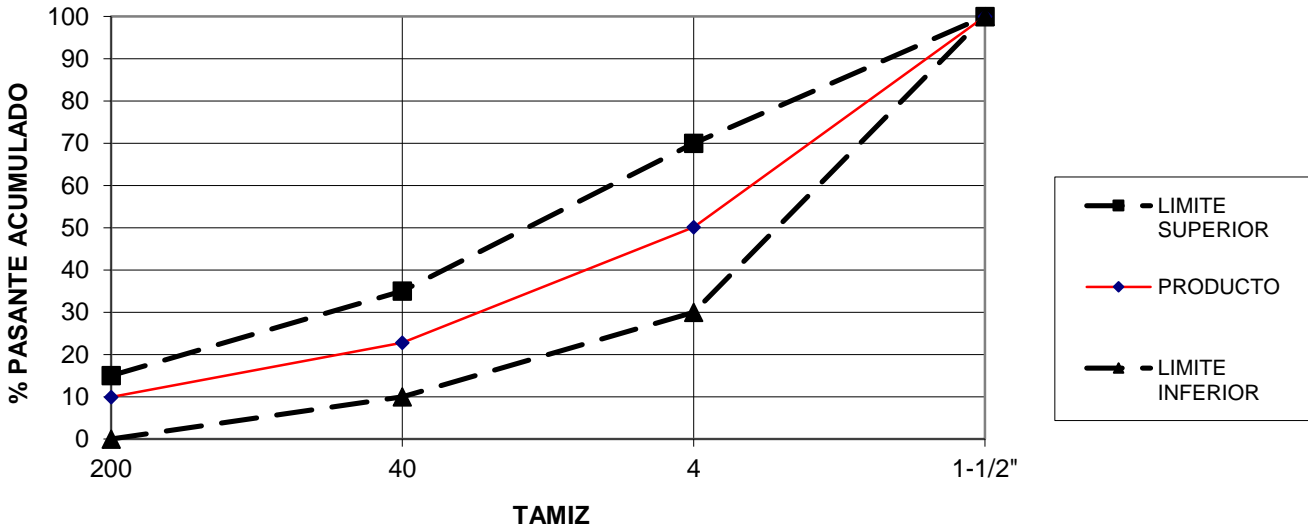

OBSERVACION: MATERIAL FABRICADO HOY.

Sr. E. Wandemberg
LABORATORISTA